

Segundo Semestre 1BF

Primero Básico Plan Normal



GUIA DEL ESTUDIANTE

El presente material se distribuye bajo licencia **Creative Commons**, puede distribuirlo y copiarlo pero no modificarlo o venderlo.

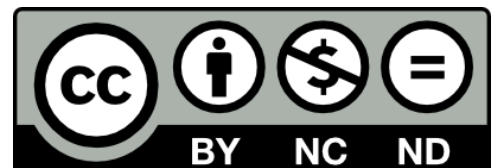

Instituto de Educación a Distancia

21 Av. 33-58 Zona 12 Santa Elisa, Guatemala C.A.

isea.edu.gt PBX (502) 2387-3100

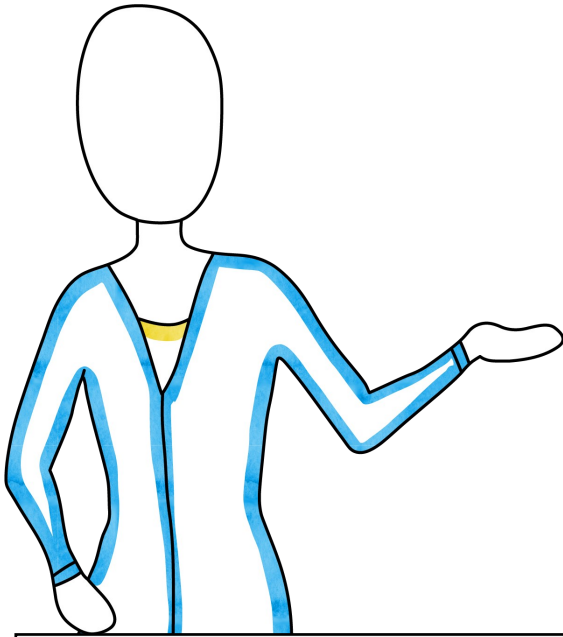

Bienvenidos al segundo semestre de Primero Básico Plan Normal. Este material varía considerablemente al que estamos acostumbrados a ver en esta escuela; cumpliendo con las directrices del Ministerio de Educación hemos alineado los contenidos al currículo nacional base, en este sentido notará usted que las tareas ahora son más prácticas y que cada curso ha sido dividido no por lesiones ni unidades, sino por semanas.

El material que tiene en sus manos es una guía, los recursos completos de cada curso se encuentran en los enlaces proporcionados al inicio de cada curso. Estos son recursos digitales que servirán de apoyo para realizar estas tareas.

La siguiente es la tabla de duración en semanas por cada uno de los cursos.

	JUNIO				JULIO				AGOSTO				SEPTIEMBRE			
	SEMANAS															
	1	2	3	4	5	6	7	8	9	10	11	12	13	14	15	16
ARTES PLÁSTICAS																
INGLÉS																
MÚSICA																

Tareas entregadas en septiembre tienen recargo de Q150.00

- Artes Plásticas 08 semanas.
- Inglés 10 semanas
- Música 08 semanas.

Este tiempo se puede alargar o acortar dependiendo de la capacidad de cada estudiante y la dedicación que se le ve al curso.

Nuestro consejo es que dedique usted por lo menos cuatro a cinco horas semanales al estudio; empezando con la semana uno de todos los cursos.

Todos los cursos excepto el de matemáticas tienen una duración menor de 10 semanas por lo que se considera que usted puede completar estas tareas dedicando un mínimo de cuatro horas como ya se dijo cada semana, antes de el 30 de agosto del año en curso.

A pesar de todo esto, y si usted por algún motivo no puede entregar todas las tareas el día 30 de agosto, podrá entregarlas en el transcurso del mes

de septiembre y hasta el día 30 pero pagando un recargo de Q150 por uno o todos los cursos.

IMPORTANTE

Para acceder a los contenidos digitales y poder entregar tareas en formato digital debe registrarse usando este enlace:

<http://isea.edu.gt/programas/>

En esta página podrá elegir el grado y año escolar al que desea inscribirse.

Portafolio de Ejercicios



Esta es una parte muy importante de nuestro trabajo, cada alumno estudiará entre cinco y siete cursos por semestre y hará una cantidad grande de ejercicios en cada uno de esos cursos. Todos los ejercicios debe colocarlos en un solo folder, separado por cartulinas o recortes de folder.

Si hace los trabajos en computadora puede usar archivo de texto, usando páginas tamaño carta a renglón y medio. También puede usar PowerPoint. Todas estas tareas se cargan en el aula virtual en la sección de tareas de cada grado. No olvide rotular sus trabajos en la primera página o diapositiva.

Si hace los trabajos impresos o a mano deben venir debidamente identificados, en hojas tamaño carta, si lo hace a mano debe usar hojas tamaño carta con líneas.

Fechas de entrega de portafolios de evaluación:

- Primer Semestre: 30 de mayo.
 - Del 01 al 29 de junio se reciben pero con un recargo de Q150.⁰⁰
- Segundo Semestre: 30 de agosto.
 - Del 01 al 30 de septiembre se reciben pero con un recargo de Q150.⁰⁰
- Recuperaciones:
 - Del 03 al 30 de noviembre: Únicamente para quienes pierden o no entregan 02 cursos o menos. Costo por cada examen Q90.⁰⁰

Los exámenes de recuperación son válidos únicamente para aquellas personas que han aprobado por lo menos tres cursos y suspendieron dos. Recibirá una llamada indicando que debe presentarse a alguna sede a hacer el examen presencial. Si no lo hace o no se presenta deberá repetir el año escolar.

¿A dónde pedir más ayuda?

Desde USA u otros países marca:

(507) 476-1839

Y en Guatemala el

2387-3120

Correo electrónico:

asesores@isea.edu.gt

ASESORIA

NOCTURNA

MÁTEMÁTICAS

05:00 PM a 12:00 AM

LUNES A SÁBADO

LLAMANDO AL

5713-4774

Horario de oficina: Lunes a sábado de 08:00 a 16:00 hrs.