

Segundo Semestre 1BM

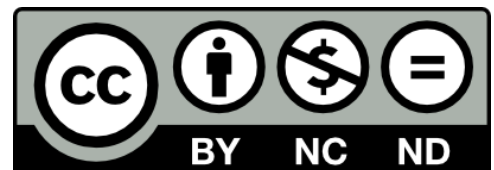

GUIA DEL ESTUDIANTE

El presente material se distribuye bajo licencia **Creative Commons**, puede distribuirlo y copiarlo pero no modificarlo o venderlo.



Instituto de Educación a Distancia

21 Av. 33-58 Zona 12 Santa Elisa, Guatemala C.A.

isea.edu.gt PBX (502) 2387-3100

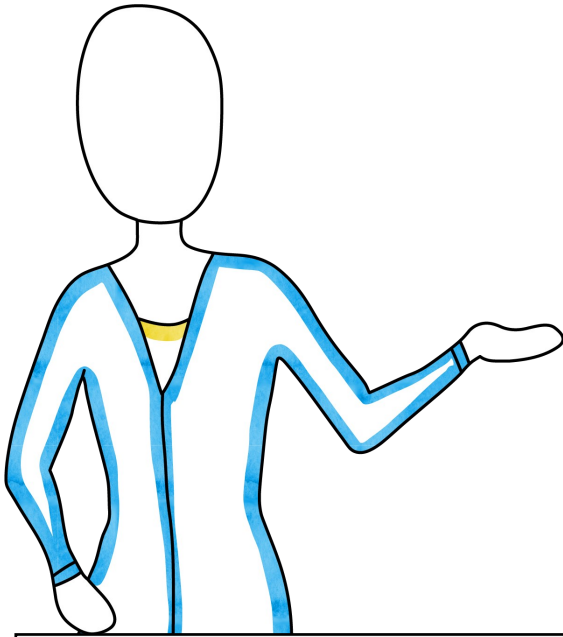

Bienvenidos al segundo semestre de primero básico por madurez. Este material varía considerablemente al que estamos acostumbrados a ver en esta escuela; cumpliendo con las directrices del Ministerio de Educación hemos alineado los contenidos al currículo nacional base, en este sentido notará usted que las tareas ahora son más prácticas y que cada curso ha sido dividido no por lesiones ni unidades, sino por semanas.

La siguiente es la tabla de duración en semanas por cada uno de los cursos.

- Matemáticas 14 semanas.
- Ciencias naturales 10 semanas.
- Comunicación y lenguaje 11 semanas.
- Ciencias sociales ocho semanas.

	JUNIO				JULIO				AGOSTO				SEPTIEMBRE			
	SEMANAS															
	1	2	3	4	5	6	7	8	9	10	11	12	13	14	15	16
CIENCIAS SOCIALES																
COMUNICACIÓN																
CIENCIAS NATURALES																
MATEMATICAS																

Tareas entregadas en septiembre tienen recargo de Q150.00

Los contenidos del curso "Técnicas de Estudio" vienen en el material de Comunicación y Lenguaje (Competencia 6)

En la parte inferior de esta página hacemos una propuesta de trabajo para que usted pueda completar las tareas semanales de cada curso a lo largo de los meses de junio, julio y agosto.

Este tiempo se puede alargar o acortar dependiendo de la capacidad de cada estudiante y la dedicación que se le ve al curso.

Nuestro consejo es que dedique usted por lo menos cuatro a cinco horas semanales al estudio; empezando con la semana uno de todos los cursos.

Todos los cursos excepto el de matemáticas tienen una duración menor de 12 semanas por lo que se considera que usted puede completar estas tareas dedicando un mínimo de cuatro horas como ya se dijo cada semana, antes de el 30 de agosto del año

en curso. Las últimas dos semanas de agosto se aconseja dedicarlas a completar las tareas restantes de matemáticas ya que este curso tiene una duración aproximada de 14 semanas.

A pesar de todo esto, y si usted por algún motivo no puede entregar todas las tareas el día 30 de agosto, podrá entregarlas en el transcurso del mes de septiembre y hasta el día 30 pero pagando un recargo de Q150 por uno o todos los cursos.

La mayoría de tareas trae instrucciones para entregarlas en forma virtual o en formato físico. Los cursos de comunicación y matemáticas requieren bastantes tareas a mano; si los hace en formato digital debe utilizar una presentación de PowerPoint o programa similar para hacerlos.

Portafolio de Ejercicios

Esta es una parte muy importante de nuestro trabajo, cada alumno estudiará entre cinco y siete cursos por semestre y hará una cantidad grande de ejercicios en cada uno de esos cursos. Todos los ejercicios debe colocarlos en un solo folder, separado por cartulinas o recortes de folder.



Si hace los trabajos en computadora puede usar archivo de texto, usando páginas tamaño carta a renglón y medio. También puede usar PowerPoint. Todas estas tareas se cargan en el aula virtual en la sección de tareas de cada grado. No olvide rotular sus trabajos en la primera página o diapositiva.

Si hace los trabajos impresos o a mano deben venir debidamente identificados, en hojas tamaño carta, si lo hace a mano debe usar hojas tamaño carta con líneas.

Fechas de entrega de portafolios de evaluación:

- Primer Semestre: 30 de mayo.
 - Del 01 al 29 de junio se reciben pero con un recargo de Q150.⁰⁰
- Segundo Semestre: 30 de agosto.
 - Del 01 al 30 de septiembre se reciben pero con un recargo de Q150.⁰⁰
- Recuperaciones:
 - Del 03 al 30 de noviembre: Únicamente para quienes pierden o no entregan 02 cursos o menos. Costo por cada examen Q90.⁰⁰

Los exámenes de recuperación son válidos únicamente para aquellas personas que han aprobado por lo menos tres cursos y suspendieron dos. Recibirá una llamada indicando que debe presentarse a alguna sede a hacer el examen presencial. Si no lo hace o no se presenta deberá repetir el año escolar.

¿A dónde pedir más ayuda?

Desde USA u otros países marca:

(507) 476-1839

Y en Guatemala el

2387-3120

Correo electrónico:

asesores@isea.edu.gt

ASESORIA

NOCTURNA

MATEMÁTICAS

05:00 PM a 12:00 AM

LUNES A SÁBADO

LLAMANDO AL

5713-4774

Horario de oficina: Lunes a sábado de 08:00 a 16:00 hrs.